

POSTGRADO EN OSTEOPATIA UROGINECOLOGIA, OBSTETRICA Y NEONATAL - ABORDAJE CLINICO

ESCUELA SUPERIOR DE MEDICINA OSTEOPATICA



MAYO-OCTUBRE 2024



30

ANIVERSARIO
1989-2019



INNATE

ABIERTA MATRICULA

BILBAO

CURSO ACADÉMICO 23-24



30 ANIVERSARIO
1989-2019

TENERIFE – MAYO 24 – JUNIO 24



INTRODUCCION AL MASTER

La **uroginecología, obstetricia y neonatología** supone uno de los campos más desarrollados y **evolucionados** en los últimos años dentro del **concepto osteopático**.

Actualmente este tipo de disfunciones son **más que habituales** en consulta, y es por ello que se necesitan cada vez más **osteópatas** que aborde una forma integral y a la vez específica las relaciones **anatomofisiológicas** que están presentes en este tipo de disfunciones, siempre sin perder la visión de globalidad y las relaciones de la **estructura con la fisiología**. Es muy importante consolidar un trabajo profundo de la esfera genitourinaria y del aparato reproductor en consonancia con los desequilibrios de la **mecánica articular** sin perder de vista las alteraciones del **sistema hormonal** desde un punto de vista biológico.

En la **ESMO SANASPORT** se pretende dar **formación específica** a muchos profesionales que en su **camino osteopático** han pasado de puntillas por este campo sin poder profundizar en la **implicación** del cráneo, del **sistema hormonal**, de las alteraciones **mecánicas** y también de los desequilibrios nutricionales y metabólicos que pueden estar influenciados en mayor o menor medida en este tipo de alteraciones.

Este **Máster Profesional** que comprenden 4 seminarios específicos sobre temas en relación a la esfera **uroginecológica y pediátrica**, suponen **un cambio** en los conceptos ortodoxos de las disfunciones genitourinarias en el hombre y en la mujer, así como en todo lo relacionado con el **embarazo, parto y primeros meses de vida** del neonato.



La E.S.M.O Sanasport no es una escuela más; en ella se persigue el objetivo de una enseñanza para el alumno, de transmitir una filosofía y un concepto de trabajo; de aportar los mejores medios materiales y profesionales y de seguir creando escuela. **Los grupos son siempre reducidos** con el fin de garantizar una enseñanza de calidad y máxima exigencia tanto en sus contenidos como en su gestión académica.



PROGRAMA DE LA FORMACION

SEMINARIO 1 – OSTEOPATIA GINECOLOGICA EN LA MUJER – 21, 22 Y 23 DE JUNIO 24

- 1.- **Anatomofisiología y neuroendocrinología** del Aparato genitourinario de la mujer. Influencia de las capas embrionarias en las alteraciones menstruales y en el sistema hormonal.
- 2.- **El diafragma pélvico** y sus características particulares. Importancia estructural y relaciones mecánico-vasculares y neurológicas.
- 3.- **El ciclo menstrual y fases.** Alteraciones del ciclo menstrual y características de las disfunciones.
- 4.- **Valoración estructural y visceral** osteopática teniendo siempre en cuenta la globalidad del cuerpo y la individualidad de cada persona con su contexto.
- 5.- **Prácticas del trabajo osteopático** en las alteraciones estructurales, funcionales y hormonales de la mujer. Relaciones del cuerpo. Neurofisiología y mecánica osteopática teniendo en cuenta los arcos, las líneas y las cadenas ascendente y descendente.
- 6.- **Suplementación** adaptada a la exploración clínica y a las características de la persona en el contexto de las alteraciones genitorurinarias.
- 7.- **Aportaciones de la osteopatía** a la infertilidad.
- 8.- **Prácticas clínicas y conclusiones**



Profesor: Manuel Domínguez Zambrano.

PROGRAMA DE LA FORMACION

SEMINARIO 2 – OSTEOPATIA Y OBSTETRICIA 13, 14 Y 15 DE SEPTIEMBRE 24

- 1.- **Recuerdo del Aparato genital femenino.** Anatomofisiología y patología.
- 2.- **El embarazo.** Diagnóstico y valoración osteopática. Cambios neuroendocrinos y fisiológicos en los diferentes meses de gestación.
- 3.- **Conflictos de vecindad del útero** (Con Hígado, cardias, estómago, válvula ileocecal, I.D, vejiga, Sigmoides..).
- 4.- **Importancia en las disfunciones** osteopáticas de la mujer de la anestésia epidural. **Protocolo de trabajo** de los procesos ginecológicos y del trabajo con la embarazada en las diferentes etapas del embarazo.
- 5.- **Objetivos del tratamiento osteopático.** TGO aplicado. Preparación al parto. Trabajo osteopático post-parto.



- 6.- **Nutrición** durante el embarazo.
- 7.- **Las ecografías** durante el embarazo y los controles médicos.
- 8.- **Repercusión del streés** y del miedo durante la gestación. Perdiendo el miedo
- 9.- **Suplementación y controles** osteopáticos. Protocolo de trabajo para revisar todos los aspectos y que no se nos pase nada.
- 10.- **El trabajo osteopático** en el momento del expulsivo.
- 11.- **El postparto**; trabajo general, cicatrices, dispauremias, cesáreas, diástasis abdominal... Abordaje y nutrición postparto.
- 12.- **Clínica y tratamiento**: se abordará un tratamiento real con la inspección y valoración osteopática, y posterior tratamiento en una embarazada.

Profesor: Igor Marín Barco.

PROGRAMA DE LA FORMACION

SEMINARIO 3.- OSTEOPATIA UROGENITAL. RIÑÓN, VEJIGA Y PROSTATA -

4, 5 Y 6 DE OCTUBRE 24

- 1.- **Anatomofisiología.** Riñones, glándulas, uréteres, vejiga, órganos sexuales, próstata, en relación a las hojas blastodérmicas y al control cerebral.
- 2.- **Neurofisiología:** Relaciones con el sistema nervioso simpático y parasimpático.
- 3.- **Patología osteopática;** Valoración osteopática, síntomas, palpación y tratamiento osteopático de las disfunciones urogenitales. Lesionología osteopática y mecánica articular.
- 4.- **La próstata;** valoración y tratamiento manual. Signos, síntomas y abordaje global.
- 5.- **Integración con la estructura.**
- 6.- **Complementos de tratamiento** con medicina natural y nutrición.
- 7.- **Prácticas Clínicas**

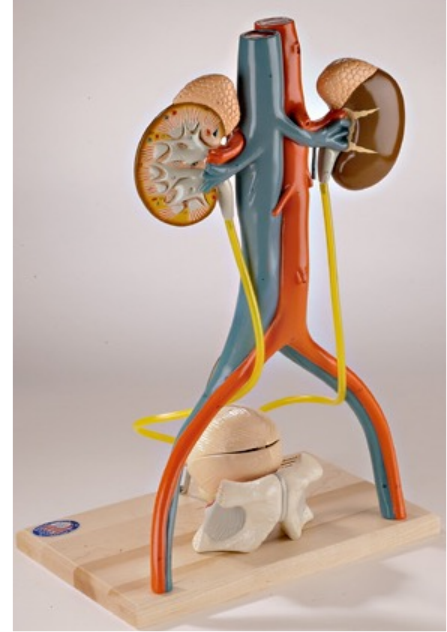

Profesor: Roberto Gorostiaga García



" UN MASTER QUE PROFUNDIZA SIEMPRE EN EL CONCEPTO BIOLÓGICO, EN LAS CAUSAS DE LA ENFERMEDAD COMO PROCESO INDIVIDUAL" Txisco Rivas; Director del Máster.

PROGRAMA DE LA FORMACION

SEMINARIO 4- OSTEOPATIA Y NEONATOLOGIA 25, 26 Y 27 DE OCTUBRE 24

- 1.- **Anatomía del cráneo del bebé** y fisiología del parto. El expulsivo. Consecuencias neurofisiológicas y estructurales de la instrumentación del parto (Forceps, ventosas...) La cesárea y sus consecuencias.
- 2.- **La anestesia epidural** y sus consecuencias en el bebe y en el parto.
- 3.- **Protocolo. Tratamiento con bebés.** Patología ORL, respiratoria, digestiva, excretora. Obstrucción del canal lacrimal; las conjuntivitis; Las otitis de repetición. Las dermatitis y alergias.
- 4.- **Síntomas frecuentes.** Abordaje osteopático del abdomen, torax, cráneo e integración de sistemas.
- 5.- Capítulo específico en el **abordaje digestivo** y los cólicos del lactante. Diferencias entre cólicos, gases, reflujo...
- 6.- **Protocolo de trabajo** con el bebe tanto en la exploración física como en el abordaje general.
- 7.- **La alimentación** del bebé. Importancia de la lactancia materna. Diferencias en la lactancia materna y lactancia artificial. El destete. La alimentación de la madre durante la lactancia y su importancia en el desarrollo del bebe.
- 8.- **Tratamiento complementario** con medicina natural y homeopatía en los diferentes cuadros patológicos. Tratamiento durante la infancia- Enfermedades de la infancia. Las escoliosis.



“EL TRABAJO CON NEONATOS Y PADRES DE A PIE ES UN TRABAJO MUY SATISFACTORIO Y ENRIQUECEDOR PUES VES QUE ES FÁCIL HACER ENTENDER ESTE ASPECTO BIOLÓGICO, Y ENTONCES EL ÉXITO DE LA CONSULTA ESTÁ ASEGURADO. LA GENTE NO TE AGRADECE LO QUE LE HAS HECHO A SU HIJO EN LA TRIPITA SINO EL PESO QUE LE HAS QUITADO; EL HACER ENTENDER QUE LA CRIANZA ESTÁ MÁS DENTRO DE UNOS CÓDIGOS BIOLÓGICOS QUE NO INTELECTUALES”
Francisco Javier Rivas Crespo D.O

CARACTERÍSTICAS DE LA FORMACION

STAGES: El POSTGRADO en **Uroginecología, obstetricia y neonatología** osteopática consta de 4 seminarios presenciales y un trabajo personal de integración por parte del alumno. Formación semipresencial y por nuestro campus on line. **20 créditos ECTS.**

DIRIGIDO A: **Osteópatas C.O Y D.O** Abierto también a fisioterapeutas titulados. Acreditar formación mediante copias de títulos o certificados.

PLAZAS: 24 plazas por riguroso orden de inscripción.

LUGAR: Ciudad de SANTA CRUZ DE TENERIFE – ESCUELA INNATE

HORARIO: Viernes tarde : de 16 a 21h. Sábado: 9 a 13:30h y 15:00 a 19:00 h;
Domingo: 9 a 13:30 h.

CERTIFICACION:

Contenidos programáticos y certificaciones de **expediente académico** con Diploma de la ESMO Sanasport y de la Academia Española de Osteopatía. Posibilidad de acreditación Universitaria como Título de **Máster Profesional por la Atlantica University Higher Institution de Lisboa** (ESSATLA – Escuela Superior de Salud Atlántica)



30

ANIVERSARIO
1989-2019

PRECIO DE LA FORMACION

MATRICULA: 320 €
ANTES DEL COMIENZO DEL MASTER

PRIMER PAGO: 320 €
ANTES DEL SEGUNDO SEMINARIO

SEGUNDO PAGO: 320 €
ANTES DEL TERCER SEMINARIO

TERCER PAGO: 320 €
ANTES DEL CUARTO SEMINARIO

INGRESO EN CUENTA

SERME EMPRESAS SPAIN SL
ES42 2100 7977 4402 0005 6784
CAIXABANK



www.sanasport.com
formacion@sanasport.com
Teléfono: 625508676