

MASTER UNIVERSITARIO DE  
INTEGRACION CLINICA OSTEOPATICA.  
ESTRUCTURAL-VISCERAL Y CRANEAL

E.S.M.O SANASPORT - SEDE BILBAO OCTUBRE 16-OCTUBRE 17

TITULO PROPIO DE LA UNIVERSIDADE ATLANTICA DE LISBOA (PORTUGAL)



## MASTER UNIVERSITARIO EN INTEGRACION CLINICA OSTEOPATICA. 1000H - BILBAO

EL MASTER UNIVERSITARIO EN INTEGRACION CLINICA OSTEOPATICA supone una formación muy atractiva y útil para todos aquellos osteópatas que no han tenido contacto con la osteopatía clásica, pues es la base del pensamiento osteopático. Este curso está pensado para facilitar la comprensión del concepto de ajuste corporal así como hacer hincapié en la técnica estructural directa y en las relaciones anatomofisiológicas del organismo, guiando al alumno a razonamientos sencillos desde el punto de vista de la exploración clínica y del tratamiento osteopático, teniendo siempre en cuenta los síntomas (agudo-crónico), las causas (traumática o adaptativa) y las fases (simpaticotonía-vagotonía).

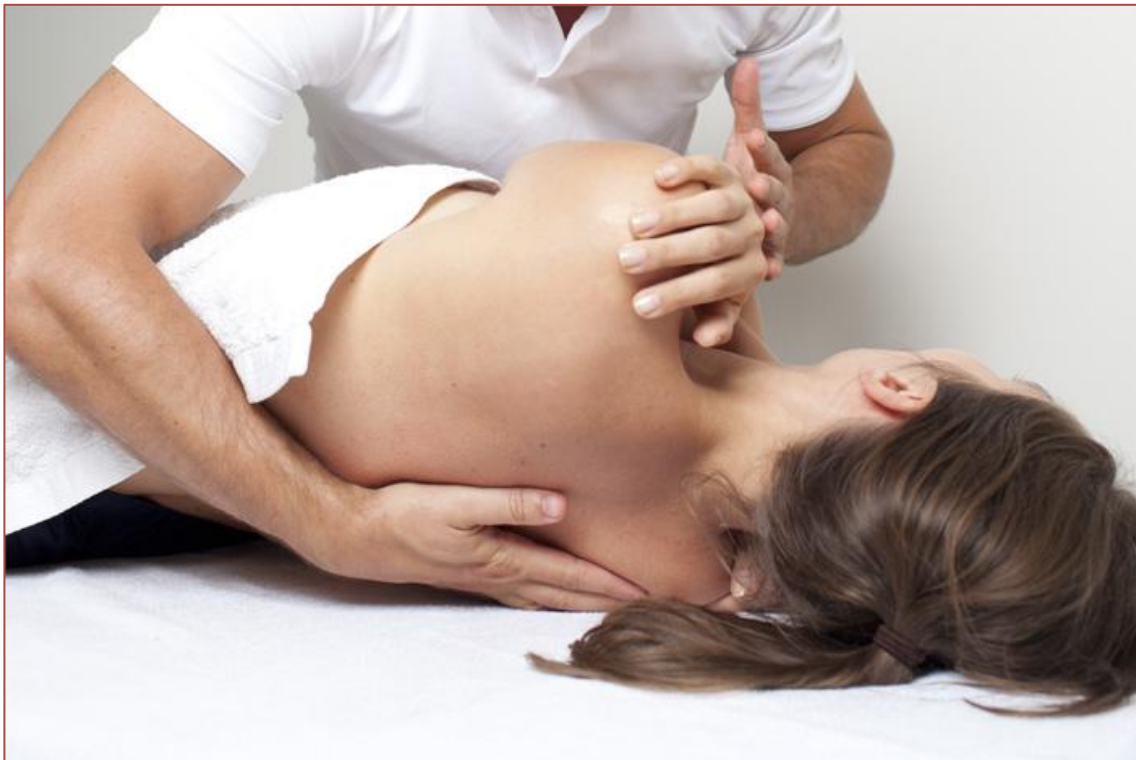

Se hará un recorrido por las diferentes especialidades con el fin de exponer de forma clara la anatomía, la fisiología, la biología y la patología osteopática así como el abordaje de los diferentes cuadros o disfunciones por cada especialidad; se realizará una síntesis del trabajo craneal integrándolo con el trabajo de la estructura y de la fisiología de los órganos para llegar al principio de UNIDAD FUNCIONAL y poder tener una visión de globalidad clave del trabajo osteopático.

El curso está impartido por profesores todos ellos miembros de la Academia Española de Osteopatía, lo que garantiza la calidad de los mismos así como su experiencia en docencia osteopática, **Y AL FINAL DEL MISMO TE DARA LA OPCION DE CONSEGUIR EL D.O POR LA ACADEMIA ESPAÑOLA DE OSTEOPATIA.** Igualmente y finalizado el Master tienes la opción del reconocimiento por la Universidade Atlántica de Lisboa (Portugal) con los ECTS correspondientes.

*Con el apoyo de nuestro Campus Virtual, el alumn@ tiene acceso a toda la documentación necesaria para poder ir estudiando s u ritmo y superar las pruebas que la ESMO SANASPORT propone para la obtención del diploma final: MASTER EN INTEGRACION CLINICA OSTEOPATICA -1000h)*

## CARACTERISTICAS DEL MASTER EN INTEGRACION CLINICA OSTEOPATICA

**A QUIEN ESTA DIRIGIDO:** Este curso está dirigido a osteópatas que hayan completado ya su formación y deseen ampliar su visión integrando la estructura dentro de sus relaciones orgánicas y fisiológicas, dando un sentido clínico a la exploración y al tratamiento osteopático. Se revisarán los aspectos básicos de la lesionología incidiendo en el ajuste del cuerpo (TGO) y en las relaciones de la mecánica con los centros fisiológicos y osteopáticos. En la esfera craneal se profundizará en las lesiones del bebé y del adulto y en sus consecuencias físicas y psicobiológicas. Es fundamental comprender el papel del tejido conjuntivo y poder llegar a discernir el alcance de la lesión total desde el punto de vista biológico, contemplando los condicionantes del individuo en cada momento. Se repasarán las técnicas directas de manipulación, realizando una síntesis práctica y dando una base sólida al rigor gestual.

**DURACION:** El curso se desarrollará en 12 seminarios de fin de semana, desde el viernes a las 16h hasta el domingo a las 14h

**LUGAR:** Se celebrará en la sede de ANAOST (Asociación Nacional de Osteopatía) situada en la zona de Sarriko, a escasos minutos del Centro de Bilbao, Calle lehendakari Aguirre nº 91 primera planta, a 3 paradas de metro del Centro Neurálgico de Bilbao y justo enfrente del Conservatorio de Música. (parada de metro: Sarriko)

**MATERIAL DE ESTUDIO:** La Escuela entregará la documentación necesaria para seguir los seminarios; en cada uno se facilita un cuaderno de Osteopatía editado por los profesores del curso así como diverso material audiovisual y teórico desde el campus virtual para poder seguir el curso

**PLAZAS:** El grupo está limitado a 24 alumnos por riguroso orden de inscripción.

**CERTIFICADO:** Al finalizar el curso y superadas la pruebas correspondientes, la Escuela emite un certificado de horas firmado, sellado y registrado por la Academia española de Osteopatía en colaboración con el **CIOC**

Igualmente y gracias al Aval de nuestra formación de la Universidade Atlántica de Lisboa (Portugal), una vez superadas las pruebas teórico-prácticas que proponen ambas entidades, el alumno opta al Certificado de EXPERTO UNIVERSITARIO EN INTEGRACION CLINICA OSTEOPATICA con los ECTS correspondientes a la formación.

**OPCION AL D.O:** *Cumpliendo los requisitos establecidos por la AEO, los alumnos podrán optar al D.O realizando un trabajo de investigación y exponiéndolo ante un tribunal de la AEO. Este trabajo de investigación tendrá un tutor/profesor que te irá guiando en el desarrollo y contenidos.*



## PROGRAMA DEL MASTER EN INTEGRACION CLINICA OSTEOPATICA

### **SEMINARIO 1: LAS FASCIAS Y EL TEJIDO CONJUNTIVO.**

Introducción y repaso anatomofisiológico. La fascia y su papel. Teoría y práctica. tejido conjuntivo y papel del tejido en la lesión osteopática. Las 3 hojas blastodermicas en relación con órganos y tejidos. Bases neurofisiológicas. Neurología aplicada a la lesión osteopática. Práctica de trabajo a nivel fascial en todo el cuerpo. Práctica del sentir.

### **SEMINARIO 2. MEDICINA INTERNA I. ABDOMEN I. DIGESTIVO**

Anatomofisiología general del aparato digestivo. Esófago, Estómago, hígado, vesícula biliar, Patología, exploración, relación con la estructura y con el sistema nervioso. Síntomas. Tratamiento osteopático y con medicina natural. Integración con los polígonos de fuerza. TGO y Orden de tratamiento.

### **SEMINARIO 3. MEDICINA INTERNA II. ABDOMEN II. DIGESTIVO**

Intestino delgado e intestino grueso. Páncreas, bazo. Patología, exploración, relación con la estructura y con el sistema nervioso. Síntomas. Tratamiento osteopático y con medicina natural. Integración con los polígonos de fuerza. TGO y Orden de tratamiento.

### **SEMINARIO 4. APARATO CARDIORESPIRATORIO. TORAX**

Anatomofisiología; Sistema cardio-respiratorio. Pulmón, corazón, mediastino, pleuras, dermalgias, inervación, relación con la estructura, sistema suspensor, diafragma, zonas reflejas, patología. Palpación. Integración de los polígonos de fuerza. Lesionología osteopática. TGO aplicado.

### **SEMINARIO 5.- UROGINECOLOGICO**

Anatomofisiología. Riñones, glándulas, uréteres, vejiga, órganos sexuales, próstata. Patología; Valoración osteopática, síntomas, palpación y tratamiento osteopático de las disfunciones urogenitales. Lesionología osteopática y mecánica articular. Integración con la estructura. Complementos de tratamiento con medicina natural.

### **SEMINARIO 6. OBSTETRICIA Y GINECOLOGIA. EMBARAZO**

Aparato genital femenino. Anatomofisiología y patología. El embarazo. Diagnóstico y valoración osteopática. Cambios neuroendocrinos y fisiológicos en los diferentes meses de gestación. Conflictos de vecindad del útero ( Con Hígado, cardias, estómago, válvula ileocecal, I.D, vejiga, Sigmoides..)Protocolo de trabajo de los procesos ginecológicos y del trabajo con la embarazada en



las diferentes etapas del embarazo. Objetivos del tratamiento osteopático. TGO aplicado. Preparación al parto. Trabajo osteopático post-parto.

### **SEMINARIO 7. PEDIATRIA Y NEONATOLOGIA**

Anatomía del cráneo del bebé y fisiología del parto. Consecuencias neurofisiológicas y estructurales de la instrumentación del parto (Forceps, ventosas...) La cesárea y sus consecuencias. Protocolo. Tratamiento con bebés. Patología respiratoria, digestiva, excretora. Las dermatitis y alergias. Síntomas frecuentes. La alimentación del bebé. Tratamiento complementario con medicina natural y homeopatía. Tratamiento durante la infancia- Enfermedades de la infancia. Las escoliosis.

### **SEMINARIO 8. CRANEAL I. GENERALIDADES**

Breve introducción a la historia de la osteopatía craneal. Anatomía general del cráneo. Huesos, suturas y biseles. Principios fisiológicos de la osteopatía craneal. Pares craneales. Exploración. Relaciones anatómicas con la columna cervical. Lesionología osteopática. Práctica del sentir (relación hueso-hueso-relación sutil-relación tensegridad). El papel del tejido conjuntivo en la lesión craneal. Maniobras generales del craneo.

### **SEMINARIO 9. CRANEAL II. LA BASE DEL CRANEO.**

Anatomofisiología y patología. Repaso de los nervios craneales de la base. Biseles. Patología y síntomas. Repercusiones clínicas de las lesiones de la base. Relaciones anatómicas, neurológicas y vasculares. Palpación . Valoración osteopá

### **SEMINARIO 10. CRANEAL III. LA BOVEDA CRANEAL**

Anatomofisiología y patología. Biseles. Patología y síntomas. Repercusiones clínicas de las lesiones de la bóveda. Relaciones anatómicas, neurológicas y vasculares. Palpación . Valoración osteopática. Síntomas de las lesiones de la bóveda. Tratamiento. Integración con la columna vertebral y la base, dentro del protocolo general. Tratamiento e integración. Orden de tratamiento. Complementos de Tratamiento.

### **SEMINARIO 11. CRANEAL IV. LA CARA**

Huesos de la cara. Anatomofisiología, lesiones osteopáticas, patología y síntomas. Orbita-tto del paladar duro. Repercusiones fisiológicas de las lesiones de la cara. Tratamiento. Integración protocolo de tratamiento osteopático.

### **SEMINARIO 12.- PRESENTACION DE LOS TRABAJOS DE LOS ALUMNOS PARA EL D.O Pendiente de fecha.**

En este seminario los alumnos asisten a presenciar las presentaciones de los trabajos de investigación de sus compañeros dado que se pretende que sea una clase más con la colaboración de los miembros de la AEO que otorgarán sus puntos de vista, preguntas y dudas en cuanto a lo que se vaya exponiendo.

## CUADRO DOCENTE DEL MASTER

### **DR. LICESIO BLANCO PRIETO**

Licenciado en Medicina y Cirugía

Doctor en Osteopatía

Miembro de la Academia Americana de Osteopatía

Miembro de la Academia Española de Osteopatía

Profesor de la ESMO Sanasport



### **ALVARO HERRERO GARCIA D.O**

Fisioterapeuta y Osteópata D.O

Formado en la ECO (Barcelona) en Osteopatía.

Ha impartido formación en diversas Escuelas de Osteopatía. Formado en Nutrición Ortomolecular, y gran diversidad de disciplinas. Actualmente pasa consulta privada en San Sebastián.



### **ROBERTO GOROSTIAGA GARCIA C.O**

Fisioterapeuta y Osteópata

Diplomado en Osteopatía por la Academia Española de Osteopatía

Master en Fisiología Integrativa por la UB (Barcelona)

Profesor de la ESMO Sanasport. Director de Espacio Arka (Barcelona)

Actualmente con consulta privada en Benavente y Barcelona.



### **IGOR MARIN BARCO D.O**

Diplomado en Osteopatía por Afir Direma (Francia)

Especialista en Osteopatía y Obstetricia

Postgraduado en el JWCCO (Maidstone – UK)

Director del Centro Kinesis-Sport (Bilbao)

Miembro de la Academia Española de Osteopatía

Profesor de la ESMO Sanasport





### **MANUEL DOMINGUEZ ZAMBRANO D.O**

Diplomado en Osteopatía por Afir Direma (Francia)  
Formación de Postgrado Gepro (Suiza) y Postgraduado en Osteopatía Clásica en el JWCCO (Maidstone – UK)  
Miembro de la Academia Española de Osteopatía  
Profesor de la ESMO Sanasport  
Director del Colegio Internacional de Osteopatía Clásica  
Director del Centro de Medicina Osteopática- Huelva

### **SERGIO BLANCO ALVAREZ D.O**

Fisioterapeuta y Osteópata  
Diplomado en Osteopatía por la Escuela Internacional de Osteopatía (Derio – Vizcaya)  
Postgraduado en Osteopatía Clásica por la AEO  
Profesor de la ESMO Sanasport  
Miembro de la Academia Española de Osteopatía  
Actualmente tiene consulta privada en Vitoria.

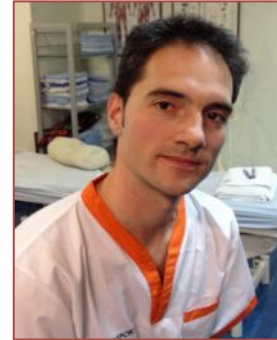

### **FRANCISCO RIVAS CRESPO D.O**

Diplomado en Osteopatía por Afir Direma (Francia)  
Formación de postgrado en Gepro (Suiza)  
Postgraduado en Osteopatía Clásica en el JWCCO (Maidston – UK)  
Miembro de la Academia Española de Osteopatía  
Presidente de la Asociación Nacional de Osteopatía  
Director del Centro de Medicina del Deporte de Castilla y León  
Director de la ESMO Sanasport

#### **ESTA FORMACION TE DA LA POSIBILIDAD DE CONSEGUIR EL D.O.**

*PARA ELLO, UNA VEZ SUPERADAS LAS PRUEBAS QUE PROPONE LA E.S.M.O SANASPORT PARA LA OBTENCION DEL DIPLOMA FINAL DEL MASTER, EL ALUMNO PUEDE REALIZAR LA TESIS DE ACUERDO A LAS CARACTERISTICAS QUE MARCA LA A.E.O Y PRESENTARLA ANTE UN TRIBUNAL DE LA ACADEMIA ESPAÑOLA DE OSTEOPATIA*





## FECHAS DE LOS SEMINARIOS

<b>SEMINARIO I.</b>	21, 22 y 23 OCTUBRE 2016	Prof: Francisco Rivas
<b>SEMINARIO II.</b>	18, 19 y 20 NOVIEMBRE 2016	Prof: Alvaro Herrero
<b>SEMINARIO III.</b>	2, 3 y 4 DICIEMBRE 2016	Prof: Sergio Blanco
<b>SEMINARIO IV.</b>	13, 14 y 15 ENERO 2017	Prof: Manuel Dominguez
<b>SEMINARIO V.</b>	10, 11 y 12 FEBRERO 2017	Prof: Roberto Gorostiaga
<b>SEMINARIO VI.</b>	10, 11 y 12 MARZO 2017	Prof: Igor Marín
<b>SEMINARIO VII.</b>	21, 22 y 23 ABRIL 2017	Prof: Francisco Rivas
<b>SEMINARIO VIII.</b>	19, 20 y 21 MAYO 2017	Prof: Manuel Dominguez
<b>SEMINARIO IX.</b>	16, 17 y 18 JUNIO 2017	Prof: Licesio Prieto
<b>SEMINARIO X.</b>	15, 16 y 17 SEPTIEMBRE 17	Prof: Alvaro Herrero
<b>SEMINARIO XI.</b>	6, 7 y 8 OCTUBRE 2017	Prof: Francisco Rivas

En cada seminario se entrega cuaderno con el programa del seminario desarrollado, que sirve como material didáctico para el estudio del programa. Estos cuadernos completan la edición de los **CUADERNOS DE OSTEOPATIA** de la Escuela Superior de Medicina Osteopática Sanasport.

Desde nuestro campus online el alumno podrá acceder a toda la documentación así como ir realizando los diferentes controles de estudio. Para ampliar la información sobre cualquier asunto de este curso puede ponerse en contacto con el Departamento de formación y matrículas, en el tño 625508676 ó en el mail [formacion@sanasport.com](mailto:formacion@sanasport.com)



## PRECIO DEL MASTER EN INTEGRACION CLINICA OSTEOPATICA 16/17

### OPCION 1

**MATRICULA:** 175 € EN CONCEPTO DE RESERVA DE PLAZA  
**RESTO DEL CURSO:** 2820 € QUE SE ABONAN DE LA SIGUIENTE FORMA:  
**SEMINARIO 1:** 705 €  
**SEMINARIO 3:** 705 €  
**SEMINARIO 6:** 705 €  
**SEMINARIO 10:** 705 €

### OPCION 2

**UN SOLO PAGO DE 2650 €** (incluida matrícula) EN EL MOMENTO DE LA INSCRIPCION AL MASTER.

## PARA MATRICULARSE

1º.- Confirma en nuestra sede Central de León que hay plazas para dicha formación. Puedes hacerlo mediante correo electrónico en [formación@sanasport.com](mailto:formación@sanasport.com) O en el teléfono nacional +34 625508676

2.- Rellena nuestra ficha de inscripción y remítenosla junto con una fotocopia del DNI y una foto tamaño carnet a la misma dirección o por correo ordinario a ESMO SANASPORT Avda de Iñacia 7 planta 1, 24004 León junto con una fotocopia del título que certifique los requisitos para acceder a dicha formación. También puedes adjuntar el justificante de ingreso.

3.- Abona mediante transferencia bancaria el importe establecido para la matrícula y reserva de plaza del curso, dejando claro el nombre y apellidos y el concepto del ingreso: matrícula MASTER EN INTEGRACION CLINICA

4.- Envíanos el formulario de Política de Cancelación debidamente firmado. Una vez hayamos recibido y revisado toda la documentación solicitada te comunicaremos la confirmación de la matrícula.

5.- Todas estas gestiones puedes realizarlas directamente en nuestras instalaciones.

## CUENTA PARA EL INGRESO DE LA MATRICULA

PARA TODOS LOS CURSOS EN LA SEDE DE BILBAO

ES67 0081 4351 4100 0104 2606 SABADELL

ASOCIACION NACIONAL DE OSTEOPATIA



Para cualquier información personal sobre aspectos de este Master puede ponerse en contacto con nosotros en el teléfono nacional de la ESMO SANASPORT nº

**+34 625 508 676**

[www.sanasport.com](http://www.sanasport.com)

**colaboran:**



**organiza:**

